

¿QUÉ ES LA BIODESCODIFICACIÓN?

La biodescodificación se basa en la idea de que las enfermedades tienen un origen emocional o inconsciente y pueden "desprogramarse". Esto niega la acción de Dios en la sanación y reduce el sufrimiento humano a meros patrones psicológicos.

ORIGEN HISTÓRICO

La biodescodificación fue creada por Christian Flèche, un exenfermero francés, quien tomó inspiración de varias corrientes pseudocientíficas, como:

- **Nueva Medicina Germánica** de Ryke Geerd Hamer, que sostiene que las enfermedades tienen un origen emocional ligado a conflictos psicológicos no resueltos.
- **Conceptos del psicoanálisis**, reinterpretados sin rigor científico, especialmente la idea de que los traumas inconscientes afectan la salud física.

Flèche estructuró estas ideas en un sistema que busca "descodificar" los conflictos emocionales que supuestamente causan enfermedades, promoviendo la idea de que estas pueden resolverse al tomar conciencia del conflicto emocional subyacente.

En Argentina, quien más influencia tuvo para la difusión de la biodescodificación fue Enric Corbera. Su trabajo combina la biodescodificación de Christian Flèche con:

- **Física cuántica**: Un uso superficial y sin rigor científico de conceptos como la energía y la interconexión.
- **Espiritualidad de la Nueva Era**: Elementos de pensamiento oriental, meditación y creencias sobre la autosanación a través de la mente.
- **Elementos clave de su enfoque** incluyen la idea de que la enfermedad es un conflicto emocional no resuelto.

Corbera complementa su propuesta con prácticas como la meditación y técnicas de sanación energética, consolidando su carácter sincrético.

¿QUÉ HACER EN VEZ DE PRACTICAR BIODESCODIFICACIÓN?

Recurre a los sacramentos, especialmente la Confesión y la Eucaristía.

Busca orientación espiritual y apoyo psicológico basado en la verdad cristiana.
Ora con confianza en la Voluntad de Dios.



Las enfermedades deben ser vistas con esperanza, como un camino para unirse a Cristo en la cruz.

"VENGAN A MÍ TODOS LOS QUE ESTÁN AFLIGIDOS Y AGOBIADOS, Y YO LOS ALIVIARÉ"
MATEO 11,28



BIODESCODIFICACIÓN

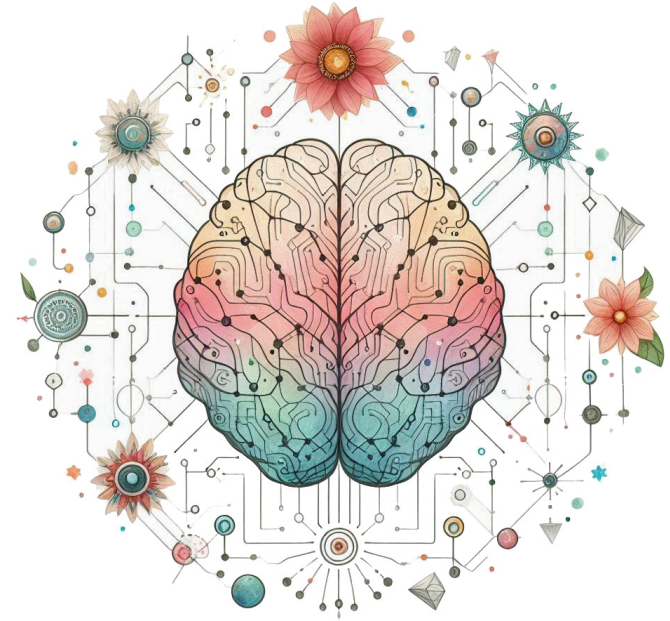

¿QUÉ ES Y QUÉ IMPLICA PARA LOS CRISTIANOS?



Una mirada desde la **fe católica**

Cualquier duda, consulta con tu párroco o director espiritual

CONCEPTOS CLAVE

Origen Emocional de la Enfermedad: La Biodescodificación afirma que las enfermedades físicas tienen su origen en conflictos emocionales o psicológicos profundos. Sanar estos conflictos resolvería también los problemas físicos, lo cual puede desviar a las personas de tratamientos médicos probados.

Memorias Transgeneracionales: Sostiene que traumas emocionales no resueltos se transmiten como "energías ancestrales", influyendo en la salud y el comportamiento de las generaciones futuras. Esta idea carece de base científica y es incompatible con la enseñanza cristiana, que no reconoce la transmisión de "energías emocionales" como una herencia espiritual.

Energías y Vibraciones Curativas: La Biodescodificación y la NMG sugieren que frecuencias, sonidos o pensamientos pueden curar al actuar sobre el cuerpo a nivel vibracional. Estas creencias esotéricas, basadas en "energías sutiles", no tienen fundamento en la antropología cristiana ni en la medicina científica.

Creencias en Karma y Destino: Aunque la Biodescodificación no siempre menciona el karma explícitamente, sugiere que los problemas familiares o "energías heredadas" afectan el destino y la salud de las personas. Estas nociones, propias del esoterismo y la Nueva Era, contradicen la fe cristiana.

Sincretismo Espiritual: Mezcla ideas de misticismo oriental, esoterismo y simbolismo, asignando significados emocionales o espirituales a órganos y enfermedades. Este sincretismo contradice la visión cristiana del cuerpo humano como templo del Espíritu Santo y obra de Dios.

CRÍTICAS DESDE LA FE CATÓLICA

1. Reducir la enfermedad al ámbito emocional

Si bien es cierto que las emociones pueden influir en la salud, la biodescodificación ignora los aspectos biológicos, ambientales y espirituales. Desde la fe cristiana, la enfermedad no es solo un "error" emocional, sino parte del misterio del sufrimiento humano que puede ser redentor.

"AUNQUE NUESTRO HOMBRE EXTERIOR SE VAYA DESTRUYENDO, NUESTRO HOMBRE INTERIOR SE VA RENOVANDO DÍA A DÍA"
2 CORINTIOS 4,16

2. Promover el sincretismo y relativismo espiritual

Corbera mezcla conceptos cristianos (como el perdón) con creencias orientales y pseudocientíficas, diluyendo la verdad del Evangelio. Esto puede confundir a los fieles y alejarlos de los sacramentos y de la confianza en Dios.

"NADIE PUEDE SERVIR A DOS SEÑORES"
MATEO 6,24

3. La autosanación como reemplazo de Dios

El enfoque de Corbera pone al ser humano como el centro de su propia salvación, excluyendo la acción de la gracia divina. Esto contradice la fe cristiana, que enseña que la sanación (física, emocional y espiritual) proviene de Dios, a través de los sacramentos y la oración.

"PORQUE YO SOY YAHVÉ, EL QUE TE SANA"
ÉXODO 15,26

4. Peligros espirituales y psicológicos

En lugar de aliviar, puede generar culpa en el paciente al sugerir que la enfermedad es consecuencia de sus propios conflictos emocionales. Al introducir ideas de la Nueva Era, expone a las personas a riesgos espirituales, como la apertura a influencias ajenas al Espíritu Santo.

"QUERIDOS MÍOS, NO CREAN A CUALQUIERA QUE SE CONSIDERE INSPIRADO: PONGAN A PRUEBA SU INSPIRACIÓN, PARA VER SI PROCEDE DE DIOS, PORQUE HAN APARECIDO EN EL MUNDO MUCHOS FALSOS PROFETAS"
1 JUAN 4,1

ADVERTENCIAS DE LA IGLESIA SOBRE LA NUEVA ERA

El ministerio de exorcismo y varios sacerdotes han advertido sobre las prácticas de la Nueva Era, como la biodescodificación, que son incompatibles con la fe cristiana. Documentos como la *Carta sobre algunos aspectos de la meditación cristiana* (1989) y *Jesucristo, portador del agua de la vida* (2003) critican cómo estas corrientes reemplazan la visión cristiana de Dios y la salvación.

Por ejemplo, la Carta advierte que buscar métodos alternativos de sanación o crecimiento espiritual que no dependan de Dios puede ser espiritualmente peligroso, y el informe resalta que las prácticas basadas en la energía cósmica y la autosuficiencia humana contradicen la visión cristiana de un Dios personal y providente.